

Un mode de vie alliant des Espaces Privatifs
et des Espaces de Convivialité

Entrée

Accueil

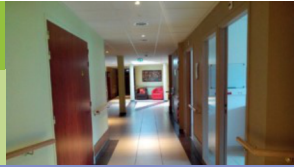

1er étage :



Chaque chambre a :

-Une salle de bain individuelle et adaptée

-Une vaste terrasse

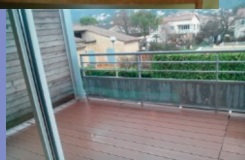
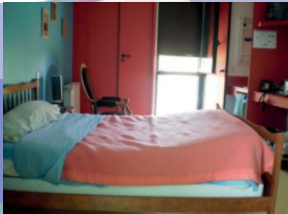

Une cuisine à l'étage
des chambres

Un salon



2ème étage :

Une grande cuisine / une salle à vivre / une grande



RÉSIDENCE

ÉTOILE DU BERGER



Adapei de l'Ardèche / résidence appartement
1 rue Paul Girard 07400 LE TEIL

Contact :

Tél : 04 75 00 27 56 - Portable : 06 09 38 67 09

Adresse mail : etoileduberger@adapei07.com

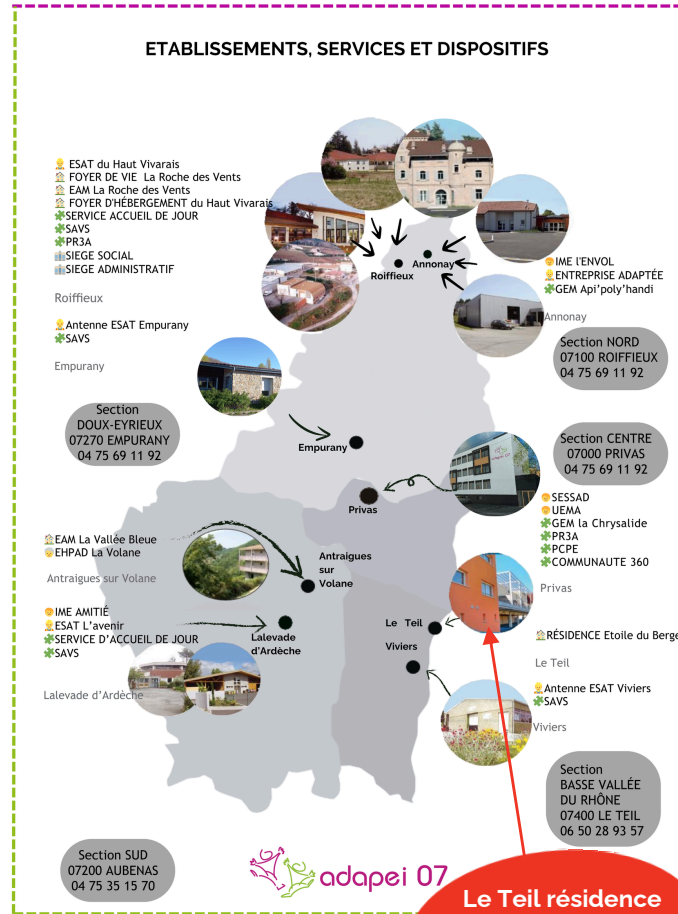

**Le Teil résidence
appartement
<< Étoile du Berger >>**



Un mode de vie semi-
autonome pour les personnes
handicapées au cœur de la
ville du Teil

Foyer d'hébergement



Cadre de vie

- Le Foyer Appartement est implanté dans un quartier résidentiel de la commune du Teil
- Il se trouve à proximité du centre-ville et de ses commodités
- Un bâtiment récent et accessible ayant une capacité d'accueil de 14 places
- Une maison de santé à proximité

Accueil

- Un projet d'établissement novateur fondé sur l'accompagnement à l'autonomie de la personne handicapée.
- Un lieu de Vie privatif
 - De vastes espaces communs
 - Résidence assujettie à l'aide sociale du département
 - Le résident peut ouvrir ses droits à l'allocation logement (CAF)

Conditions d'intégration

- Avoir une orientation de la CDAPH (commission des droits et de l'autonomie des personnes handicapées de l'Ardèche)
- Être âgé d'au moins de 60 ans
- Avoir un bon degré d'autonomie
- Avoir sa candidature acceptée par la direction de l'établissement, après avis consultatif de la commission d'admission

Projets d'Établissement



Un projet De vie Personnalisé

- Chaque résident bénéficie d'activités variées et diversifiées en lien avec son projet personnalisé
- Chaque résident aménage et entretient son espace de vie privatif
- Chaque résident participe aux activités liées à la vie quotidienne de la résidence (linge, repas, ménage)

La résidence Étoile du Berger : Une pluralité d'offres d'accueil au plus près des besoins de la personne en situation de handicap

- Pour les personnes en situation de handicap souhaitant bénéficier d'un accompagnement vers l'autonomie avant d'accéder à un logement autonome
- Pour les personnes en situation de handicap souhaitant bénéficier d'un accompagnement à long terme



Activités



Une équipe Pluridisciplinaire

- Sous la responsabilité de la direction du secteur hébergement de l'Adapei 07
- Du chef de service de la résidence
- De l'équipe éducative référente du projet de vie des résidents
- Des maîtresses de maison attentive aux quotidiens des personnes
- La sécurité nocturne de l'établissement est assurée

Un environnement accessible à la personne en situation de handicap

- L'équipe éducative met en œuvre un accompagnement social sécurisant
- L'inscription à la vie associative, culturelle, sportive du bassin de vie est favorisée
- L'attention est portée à la coordination des différents professionnels intervenant auprès du résident
- La collaboration avec la famille et les représentants légaux est recherchée dans le respect des droits de la personne handicapée