

Un mode de vie alliant des Espaces Privatifs et
des Espaces de Convivialité

Entrée

Accueil

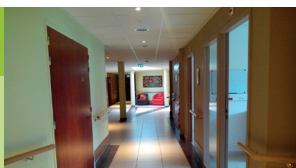

1er étage :



Chaque chambre a :

- une salle de bain individuelle et adaptée
- une vaste terrasse

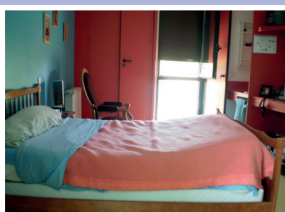

Une cuisine à l'étage des chambres.

Un salon



2ème étage :

Une grande cuisine / une salle à vivre / une grande terrasse



Les 5 Sections de l'ADAPEI en Ardèche et leurs Établissements et Services

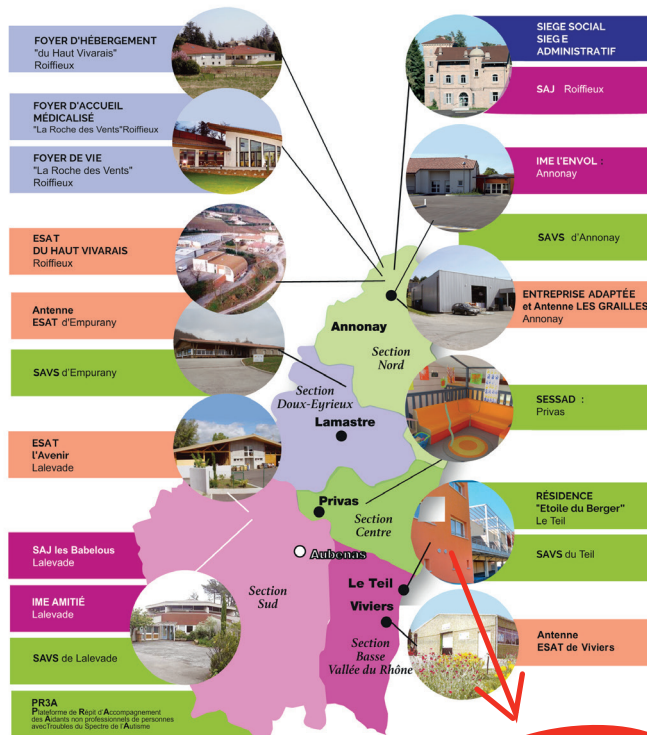

Le Teil résidence appartement «Étoile du Berger»

- Section Centre**
6 Route d'Aubenas 07000 PRIVAS Tel: 04 75 69 11 92
- Section Basse Vallée du Rhône** - ESAT l'Avenir
Quartier Beilleure 07220 VIVIERS Tel: 04 75 35 15 71
- Section Doux-Eyrieux** ESAT du Haut Vivarais
Cros de Billon 07270 EMPURANY Tel: 04 75 69 11 92
- Section Sud**
Rue Hoche 07200 AUBENAS Tel: 04 75 35 15 70
- Section Nord**
863 Route de la Chomotte BP186 07100 ROIFFIEUX Tel: 04 75 69 11 92

www.adapei07.fr

ardèche
LE CONSEIL GÉNÉRAL

12/03/2019



RESIDENCE
ETOILE DU BERGER



ADAPEI de l'Ardèche/résidence appartement
1 Rue Paul Girard 07400 LE TEIL

Contact :
tÉL : 04 75 00 27 56 - Portable : 06 09 38 67 09
Adresse mail : etoileduberger@adapei07.com



Un mode de vie semi-autonome
pour les personnes handicapées
au coeur de la ville du Teil

Foyer d'hébergement



Cadre de vie

- Le Foyer Appartement est implanté dans un quartier résidentiel de la commune du Teil.
- Il se trouve à proximité du centre ville et de ses commodités.
- Un bâtiment récent et accessible ayant une capacité d'accueil de 14 places.
- Une maison de santé à proximité

Accueil

Un projet d'établissement novateur fondé sur l'accompagnement à l'autonomie de la personne handicapée.

- Un lieu de Vie privatif
- De vastes espaces communs
- Résidence assujettie à l'aide sociale du département.
- Le résident peut ouvrir ses droits à l'allocation logement (CAF)

Conditions d'intégration

- Avoir une orientation de la CDAPH (commission des droits et de l'autonomie des personnes handicapées de l'Ardèche)
- Être âgé de moins de 60 ans.
- Avoir un bon degré d'autonomie
- Avoir sa candidature acceptée par la direction de l'Établissement, après avis consultatif de la commission d'admission.

Projets d'Établissement



Un projet de vie personnalisé

- Chaque résident bénéficie d'activités variées et diversifiées en lien avec son projet personnalisé.
- Chaque résident aménage et entretient son espace de vie privatif.
- Chaque résident participe aux activités liées à la vie quotidienne de la résidence (linge, repas, ménage)

La résidence Étoile du Berger : une pluralité d'offres d'accueil au plus près des besoins de la personne handicapée

- Pour les personnes handicapées souhaitant bénéficier d'un accompagnement vers l'autonomie avant d'accéder à un logement autonome.
- Pour les personnes handicapées souhaitant bénéficier d'un accompagnement à long terme.



Activités



Une équipe pluridisciplinaire

- Sous la responsabilité du directeur du secteur hébergement de l'Adapei 07.
- Du chef de service de la Résidence
- De l'équipe éducative référente du projet de vie des résidents
- Des maîtresses de maison attentive aux besoins quotidiens des personnes.
- La sécurité nocturne de l'établissement est assurée.

Un environnement accessible à la personne handicapée

- * L'équipe éducative met en oeuvre un accompagnement social sécurisant
- * L'inscription à la vie associative, culturelle, sportive du bassin de vie est favorisée
- * L'attention est portée à la coordination des différents professionnels intervenant auprès du résident.
- * La collaboration avec la famille et les représentants légaux est recherchée dans le respect des droits de la personne handicapée